

game turf[®]



Pasto Sintético

Proceso de instalación de: Pasto sintético Deportivo



EL PROCESO DE INSTALACIÓN:

La Base:

- Limpieza del área en donde se realizará la instalación.
- Realizar el trazo y la nivelación de terreno para la ubicación de la cancha
- Dar la pendiente necesaria para los escurrimientos superficiales de agua pluvial y no exista la erosión.
- Excavación y construcción del terraplén compactando el terreno natural para continuar con la base de tepetate.
- Se procede a la impregnación del terreno con emulsión catódica y se realiza el poreo para la fijación posterior del pasto.



El pasto:

- Suministro y colocación del pasto sintético junto con los rellenos y con las especificaciones requeridas por el cliente.
- Una vez colocado estirado, cortado y fijado el pasto sintético,
- Se procede al diseño de la cancha y posteriormente se rasuran los trazos para las líneas.
- Se aspira el excedente del pasto rasurado para el fijado de las líneas blancas o del color que el cliente prefiera.
- Se aplica arena sílica (13Kg/M2) y caucho (12Kg/M2) para dar peso al pasto y proporcionar una superficie óptima para el rebote del balón y confort a los jugadores.
- Se realiza el cepillado de la superficie hasta nivelar la base y dejar la superficie uniforme.
- Revisión de la superficie total de la cancha para confirmar la perfecta instalación.

A disfrutar la cancha y del juego!





game turf[®]
Pasto Sintético

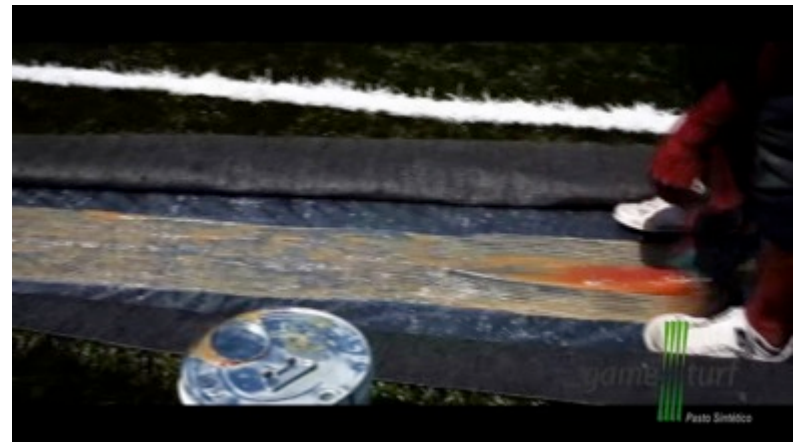

game turf[®]
Pasto Sintético

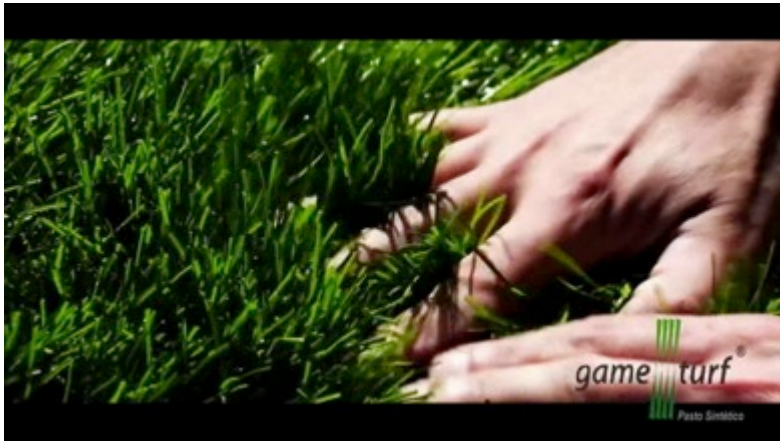

game turf[®]
Pasto Sintético



game turf[®]
Pasto Sintético